

## RELATÓRIO DE VISITA TÉCNICA

**Projeto:** CONSTRUÇÃO DAS RESIDÊNCIAS INCLUSIVAS DA ASSOPOC - 1ª ETAPA

**Proponente:** Associação dos Protetores das Pessoas Carentes

**Local:** Crucilândia

**Responsável Técnico:** Eduardo Santos

No dia 16 de dezembro de 2024, a equipe do Semente, representada por Maria Letícia Ticle, Laissa Souza e Eduardo Santos, participou da visita técnica em Crucilândia, onde estão sendo realizadas as atividades do projeto *CONSTRUÇÃO DAS RESIDÊNCIAS INCLUSIVAS DA ASSOPOC – 1ª ETAPA*.

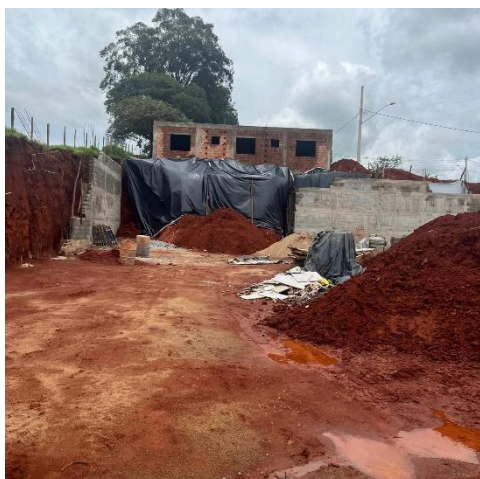

*Muro de contenção em construção.*

*Autoria: Eduardo Santos*

*Data: 16/12/2024*



*Terreno após terraplenagem.*

*Autoria: Eduardo Santos*

*Data: 16/12/2024*

O projeto *CONSTRUÇÃO DAS RESIDÊNCIAS INCLUSIVAS DA ASSOPOC – 1ª ETAPA* tem como objetivo elaborar os projetos técnicos de arquitetura e engenharia para subsidiar a futura construção de seis residências inclusivas e uma enfermaria, promovendo a ampliação e qualificação dos atendimentos, proporcionando cuidado e atenção às necessidades individuais e coletivas de novos acolhidos, e

também a preparação do terreno para as futuras construções através da execução de terraplenagem.

A equipe do Semente foi recebida por Karoline, engenheira responsável pela elaboração dos projetos e também por coordenar as atividades de terraplenagem para regularização do solo.

Além das atividades já previstas, foi solicitada pela instituição proponente via ofício à Plataforma Semente, a autorização para uso de saldo remanescente e rendimentos do recurso do projeto para construção de um muro de arrimo. O muro é uma contenção de talude de corte gerado a partir da terraplenagem do terreno, a fim de garantir um melhor aproveitamento da área disponível para as futuras edificações.



*Equipe Plataforma Semente e engenheira  
Karoline  
Autoria: Maria Tiele  
Data: 16/12/2024*

Após análise multidisciplinar por parte da equipe da Plataforma Semente, o ofício foi aprovado e deu-se início à construção do muro, que no momento da visita estava 60% concluído.

A equipe finalizou a visita indo até a sede da instituição, onde pessoas atendidas pelo projeto residem e recebem cuidados médicos e atendimento especializado. Ao final, constatamos que as atividades do projeto estão sendo executadas de forma satisfatória e conforme o previsto.

Sem mais,

Belo Horizonte, 30 de janeiro de 2025.